

ECONOMIE DE RHENANIE-PALATINAT



Rédaction : Laurence Pauc

Réactualisation : Gabriel Roux

Données géographiques, économiques et humaines

Capitale (2020) : Mayence (>217 000 hab.) - Ludwigshafen (>171 000 hab), Coblence (>114 000 hab), Trèves (>110 000), Kaiserslautern (>99 000 hab)

Superficie : 19 849 km² (6% du territoire fédéral – 9^{ème} sur 16)

Population (2020) : 4 099 633 d'habitants, soit 4,9 % de la population fédérale – 6^{ème}/16 – dont > 510 000 étrangers, soit 12,5% de la population du Land – 7^{ème} sur 16

Densité (2020) : 206 h/km² – 9^{ème} sur 16

Le land de Rhénanie-Palatinat a été créé par les autorités françaises d'occupation en 1946, par la réunion du sud de la Rhénanie prussienne, de la Hesse rhénane et du Palatinat rhénan. La

Constitution régionale (Verfassung für Rheinland-Pfalz) a été approuvée par référendum le 18 mai 1947. La 1^{ère} assemblée constituante s'est réunie le 4 juin 1947 à Coblence, qui fut la capitale du Land jusqu'en 1950, avant que le Parlement ne décide de déplacer le gouvernement à Mayence. **Gouvernement** (SPD-FDP-Bündnis 90/Die Grünen ; coalition dite « tricolore » « Ampel ») (« Cabinet Dreyer III ») ; **Ministre-Présidente** : Malu Dreyer (SPD), depuis le 16 janvier 2013 (réélue le 18 mai 2016 et le 18 mai 2021). Présidente du Bundesrat de 11/2016 à 11/2017 ; **Parlement** : (Landtag). Président et ancien Secrétaire d'Etat : Hendrik Hering (SPD) (depuis 18/05/2016). Composition (élection du 14 mars 2021 pour la **18^{ème} législature 2021-2026**): SPD (35,7%), CDU (27,7%), Bündnis 90/Die Grünen : (9,3%), AfD (8,3%), FDP (5,5%) Prochaines élections : **début 2026**.

Valeur ajoutée brute (2020) : agriculture/sylv./pêche : 1,2% (5^{ème}/16 Länder – moyenne fédérale : 0,7%) ; industrie de prod. : 25,8% (6^{ème}/16 – moyenne féd. : 22,9%) ; construction : 6,7% (7^{ème}/16 – moyenne féd. : 6,1%) ; services : 66,3% (13^{ème}/16 – moyenne féd. : 70,3%).

PIB (2020) : 141,9Mds € (4,3% du PIB allemand) - 7^{ème} sur 16 au niveau fédéral

PIB par habitant (2020) : 34 673€ - 9^{ème} sur 16

Taux de croissance (2020) : -4,5% (moyenne fédérale : -4,9%) – 8^{ème} sur 16

Population active (2020) : 2 millions soit 4,5% des actifs allemands – 8^{ème} sur 16

Taux de chômage (2020) : 5,2% (moyenne fédérale : 5,9%) – 3^{ème} sur 16

Solde budgétaire (2019) : 0,87% du PIB – 2^{ème} sur 16

Dettes du Land (2019) : 21,19% du PIB – 9^{ème} sur 16

Revenu annuel moyen (2020) : 41 987€ (moyenne fédérale : 45 100€) - 8^{ème} sur 16 au rang fédéral

Taux d'exportation (2020) : 34,3% - moyenne fédérale : 36,2% – 4^{ème} sur 16

Nombre de brevets déposés (2020) : 781 sur 42 260 au niveau fédéral, soit 1,8% des brevets en Allemagne – 6^{ème} sur 16

Tourisme (2020) : 15,4 millions de nuitées – 8^{ème} sur 16

Aéroport (2019-2020) : Frankfurt-Hahn : 1,5 millions de passagers, 0,6% du trafic allemand contre 0,4 millions de passagers en 2020 (année crise sanitaire)

Commerce extérieur (2020):

- Exportations : 48,7 Mds € (4% des exportations allemandes) – 6^{ème} sur 16
- Importations : 35,3 Mds € (3,4% des importations allemandes) – 7^{ème} sur 16

I/ Caractéristiques et relations extérieures

Land de l'Ouest de l'Allemagne, frontalier de quatre Länder allemands¹ et de la France, du Luxembourg et de la Belgique, le Rhénanie-Palatinat (RP) se caractérise par un tissu industriel marqué par l'histoire et la géographie du Land. Riche en matières premières, le RP s'est **très tôt diversifié tout en concentrant ses activités de production dans certaines régions** : l'**industrie chimique** dans l'agglomération de Ludwigshafen, l'industrie des **minéraux et bijoux** dans l'Hunsrück, l'industrie de la **céramique** en Westerwald, les **matériaux de construction** et l'extraction de pierre ponce dans le bassin de Coblenz-Neuwieder.

Le Land est également connu pour sa production **viticole** (65-70% de la production allemande, soit 6-6,5 millions hl – voir annexe), **pharmaceutique**, **automobile/poids lourds** et **engins de chantier**, **alimentation**, **haute technologie** (notamment à Kaiserslautern), **TIC** et **services** (y compris publics, surtout à Coblenz) et pour ses capacités **touristiques et culturelles**. Le Land est aussi le siège de nombreux **médias** dont la deuxième chaîne de télévision publique allemande **ZDF-Zweites Deutsches Fernsehen**.

L'infrastructure fluviale du Land est très étendue et développée avec une douzaine de ports fluviaux et 600 km de voies navigables. Le Land est très sensible à l'amélioration de la mobilité et forme d'autre part un nœud **ferroviaire** d'importance pour le fret et le transport de passagers (y compris transfrontalier sur l'axe Neustadt-Strasbourg).

En matière énergétique, l'expansion des **énergies renouvelables** est un des objectifs majeurs du Land ; le ministère de l'économie du Land soutient entre autres le projet de villages énergétiques dits « **Digitale Dörfer** » (*smart*

¹ Rhénanie du Nord-Westphalie, Hesse, Bade-Wurtemberg, Sarre

villages) depuis 2015. Actuellement, le Land est l'un des plus dynamiques d'Allemagne en matière de recherche et transfert de technologies autour de nombreux clusters².

Le Land est extrêmement engagé dans la lutte contre le **manque de personnel qualifié** (mathématiques, informatique, sciences naturelles et techniques), via l'initiative **MINT** (et notamment la banque de données agréant l'ensemble des informations nécessaires à la promotion des actions liées aux secteurs en difficultés).

II / Relations France – Rhénanie-Palatinat :

6 940 Français étaient immatriculés en tant que résidents de RP en 2020, ce qui représente 6,5% des immatriculés français en Allemagne. La RP est le 6^{ème} Land préféré des Français en termes de choix du lieu d'installation en Allemagne.

Il existe de nombreuses **coopérations frontalières** France-RP qui, suivant la longue tradition d'activités transfrontalières, épousent naturellement les objectifs du traité de l'Élysée et de la déclaration commune franco-allemande du 22/01/2003 mais surtout ceux du traité d'Aix-la-Chapelle du 22/01/2019 :

- **Coopération interrégionale³** : entre le **RP** et la **Bourgogne-Franche-Comté** - créée en 1962 et devenue quadripartite en 2003 avec l'extension des échanges à la Pologne et la République Tchèque - a été honorée par le prix De Gaulle-Adenauer en 2002 pour les relations intenses des deux partenaires dans les domaines culturel et éducatif, et un **centre franco-allemand** : la « **Maison Rhénanie-Palatinat en Bourgogne-Franche-Comté** »,
- Marquée par les problèmes économiques des régions industrielles et minières en reconversion à l'origine d'une communauté d'intérêt, la **Grande Région Lorraine/Rhénanie-Palatinat/Sarre/Wallonie/Luxembourg** (auparavant eurorégion « Saar-Lor-Lux » dont l'histoire remonte aux discussions franco-allemandes des années 1970), est la **région transfrontalière avec le plus grand nombre de travailleurs frontaliers de l'UE (250 000)**. Elle se caractérise par des actions communes de maillage universitaire, promotion des PME, valorisation des ressources naturelles et humaines et de **portails trilingues de mobilité**,
- **Groupement européen de coopération territoriale (GECT)**, à l'origine impulsé par des responsables de l'aménagement du territoire dans le but d'organiser une autorité de gestion unique dédiée aux programmes UE : **Eurodistrict PAMINA** qui comprend le **Palatinat du Sud**, le **Mittlerer Oberrhein** et le nord de la **région nord-alsacienne**. Ce groupement local conseille les citoyens, les entreprises et les associations, les collectivités locales et territoriales sur toutes les questions liées à la coopération transfrontalière,
- **Cadre institutionnel régional de coopération transfrontalière** : la **Conférence franco-germano-suisse du Rhin Supérieur (CRS)⁴**. La Commission Intergouvernementale est le relais de la CRS auprès des gouvernements respectifs. Issue d'un accord de la Commission intergouvernementale franco-germano-suisse qui lui assure une relation avec les gouvernements nationaux du Bade-Wurtemberg et de Rhénanie-Palatinat, de Cantons suisses, de Préfectures françaises et collectivités territoriales alsaciennes, le rôle de la Conférence est de se saisir de toute question transfrontalière et d'élaborer grâce à ses 600 experts des solutions afin de faciliter la vie et les contacts entre les habitants de la région du Rhin supérieur.

Outre avec la France, le RP entretient également des coopérations avec Pologne, République tchèque, Japon, Chine, Etats-Unis et Rwanda.

Présence de Rhénanie-Palatinat en France :

- **Exportations de RP vers la France (2020)** : **4,7 Mds € (soit 9,7% des exportations totales de RP)**, plaçant la France **2^{ème} pays client** du Land derrière les Etats-Unis.
- **Stocks d'investissements directs étrangers – IDE⁵ (2019)** : 1,9 Mds € (soit 3,8% du total des IDE allemands en France), soit 86 entreprises ayant réalisé 5,6 Mds € de CA et employant 13 000 salariés.

Présence française en Rhénanie-Palatinat : **GTAI (German Trade & Invest)** dénombre **200 entreprises françaises** de toutes tailles (soit **4%** des sociétés françaises implantées en Allemagne) qui emploient **12 000 salariés** (soit **3,2%** des emplois d'entreprises françaises en Allemagne).

- **Importations de RP en provenance de France (2020)** : **3,3 Mds € (soit 9,3% des importations totales de la RP)**, ce qui la place **1^{ème} pays fournisseur** du Land.
- **Stocks d'investissements directs étrangers - IDE⁶ (2019)** : 590 M€ (soit 2% du total des IDE français en Allemagne), soit 63 entreprises ayant réalisé un CA global de 3,49 Mds € et employant 12 000 salariés.

ANNEXE

² Se reporter à la « [Fiche recherche R.P.](#) » du Service pour la Science et la Technologie près l'Ambassade de France en Allemagne

³ Les [programmes de coopération interrégionale à l'échelle de l'ensemble de l'Union européenne](#) sont financés par le [volet Interreg](#) pour la période 2021-2027.

⁴ liant les services gouvernementaux et administratifs des Länder du Bade-Wurtemberg et de Rhénanie-Palatinat, des cantons de Bâle-Ville, de Bâle-Campagne, d'Argovie, du Jura et de Soleure, ainsi que les services de l'État et les collectivités territoriales – conseil départemental du Bas-Rhin, du Haut-Rhin et conseil régional Grand Est

⁵ Sources : chiffres et méthodologie de la Deutsche Bundesbank, 30/06/2021

⁶ selon le volume d'investissements en Allemagne de groupes dont le siège est en France (« *nach einzelnen Sitzländern der Konzernspitzen* »), Deutsche Bundesbank, 06/2021

Les 7 régions constituant le Land de Rhénanie du Nord-Palatinat

Source : Landesregierung Rheinland-Pfalz

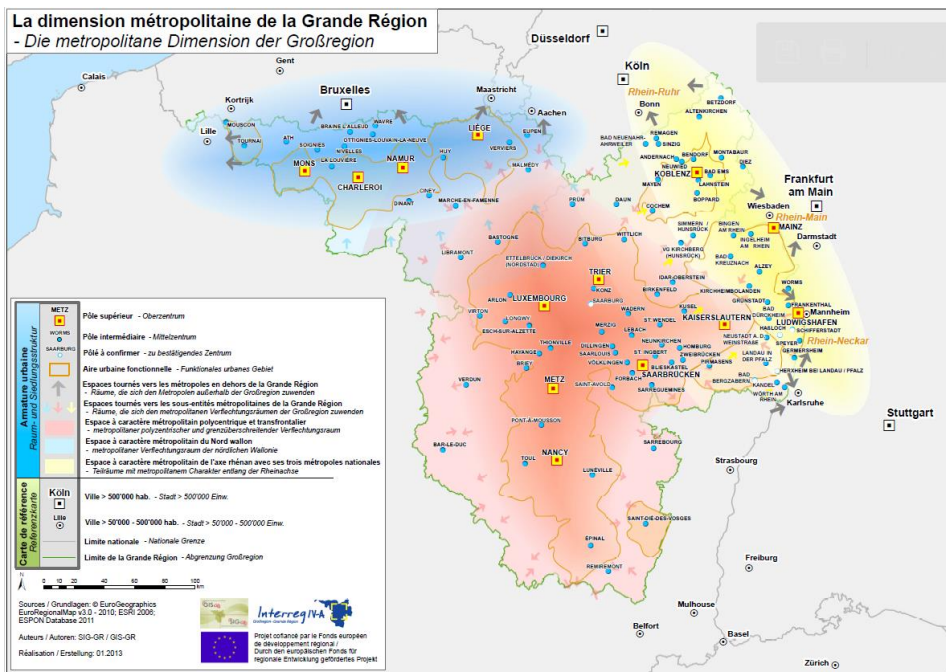

La Grande Région: France-Allemagne-Belgique-Luxembourg⁷
soit au total 65 401 km² et 11,6 M d'hab.

Source : www.sig-gr.eu, 12/2021

⁷ A noter : la mise en place en 2015 de la nouvelle **Maison de la Grande Région élargie** installée au Luxembourg pour d'une part, créer et favoriser les synergies entre les différentes entités actives dans la coopération transfrontalière de la Grande Région et constituer un lieu de rencontre, d'échange et de communication pour tous ces acteurs, et rapprocher d'autre part la Grande Région des citoyens.

Entreprises les plus importantes du Land en Rhénanie-Palatinat

(Filtre par nombre d'employés - soulignées si le siège se situe en France)

Source : [IHK Rheinland-Pfalz](http://ihk.rheinland-pfalz.de)

Industrie chimique : BASF (35 316) ; **Construction et sous-traitance automobile** : Daimler AG Mercedes-Benz Werk Wörth/Daimler GLC Germersheim (13 200), Adam Opel Kaiserslautern (2 210), BorgWarner Turbo Systems (1 854), Stabilus (1 673), Michelin Reifenwerke Bad Kreuznach/Trier (1 900); **Industrie pharmaceutique** : Boehringer Ingelheim (8 605), AbbVie Deutschland (1 900); **Santé** : Universitätsmedizin der Johannes Gutenberg-Universität (7 980), Westpfalz-Klinikum (3 948), Klinikum der Stadt Ludwigshafen (2 700); **TIC-Médias** : ZDF (3636), United Internet (1 880); **Assurances/Épargne** : Debeka Gruppe (4 457), (...), Coface (533); **Agroalimentaire** : WASGAU (2 569), Griesson de Beukelaer (1 200), Bitburger Bier (767), Gerolsteiner Brunnen (834); **Industrie du verre** : Schott (2 800); **Commerce de détail/Bricolage** : Hornbach (3 051); **Machines** : KSB Pumpen & Armaturen Frankenthal (1 897), (...), BOMAG (1 445), Terex Cranes (1 577), Josef Vögele (1 100), Schottel (594); **Emballages** : Papier Mettler (2 150); **Plastiques-métaux** : Schütz (2 377); **Meubles/bois** : nolte (775); **Transports** : PFW Aerospace (1 662)

Région viticole de Rhénanie-Palatinat

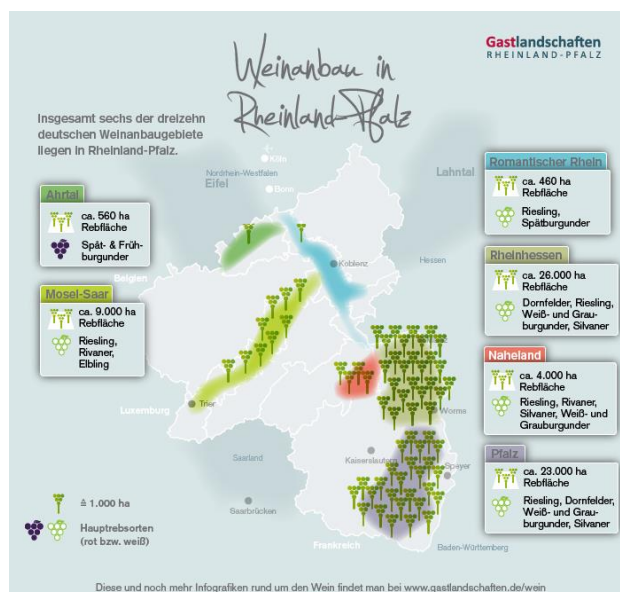
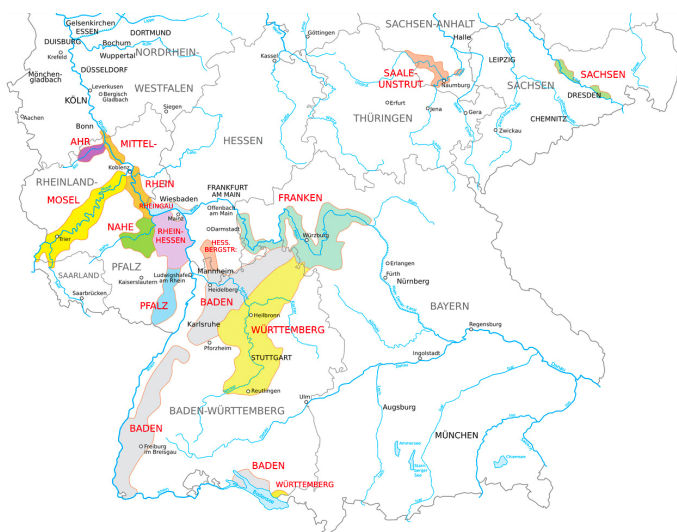

Source : <https://www.weingueter-in.de/deutschland/weinbaugebiete/>, 12/2021

Selon la loi viticole allemande de 1994, la production de vins de qualité s'étend en Allemagne sur 13 régions spécifiques.

Source : www.gastlandschaften.de, 12/2021 uniquement disponible en langue allemande