ANNEXES

Figure 1 – Exportations et importations françaises en 2019 et en 2020
(montants en EUR et évolutions en %)

Evolution récente en CPA17 et CPA36 - eurosSource : Douanes	Exportations FAB			Importations CAF			Solde	
	2019	2020	évolution%	2019	2020	évolution%	2019	2020
Ensemble	**414 496 690**	**332 399 974**	**-19,8**	**897 385 653**	**251 712 682**	**-72,0**	**-482 888 963**	**80 687 292**
Produits agricoles, sylvicoles, de la pêche et de l'aquaculture	5 634 877	6 674 070	18,4	0	31 387		5 634 877	6 642 683
Hydrocarbures naturels, autres produits des industries extractives, électricité, déchets	23 097	268 581	1062,8	896 953 974	251 148 488	-72,0	-896 930 877	-250 879 907
Hydrocarbures naturels et autres produits des industries extractives	2 728	267 530	9706,8	896 953 974	251 147 920	-72,0	-896 951 246	-250 880 390
Électricité et gaz manufacturé	0	0		0	0		0	0
Déchets industriels et ménagers	20 369	1 051	-94,8	0	568		20 369	483
Produits des industries agroalimentaires (IAA)	77 255 482	67 052 134	-13,2	1 638	4 453	171,9	77 253 844	67 047 681
Produits pétroliers raffinés et coke	568 684	880 481	54,8	137	0	-100,0	568 547	880 481
Equipements mécaniques, matériel électrique, électronique et informatique	70 118 819	90 683 850	29,3	227 449	40 981	-82,0	69 891 370	90 642 869
Produits informatiques, électroniques et optiques	6 975 859	29 781 082	326,9	218 937	17 835	-91,9	6 756 922	29 763 247
Équipements électriques et ménagers	17 110 195	31 526 071	84,3	2 276	15 456	579,1	17 107 919	31 510 615
Machines industrielles et agricoles, machines diverses	46 032 765	29 376 697	-36,2	6 236	7 690	23,3	46 026 529	29 369 007
Matériels de transport	10 151 561	9 200 853	-9,4	119 132	0	-100,0	10 032 429	9 200 853
Autres produits industriels	250 479 790	157 332 515	-37,2	72 233	484 428	570,6	250 407 557	156 848 087
Textiles, habillement, cuir et chaussures	786 819	898 904	14,2	15 662	20 919	33,6	771 157	877 985
Bois, papier et carton	306 178	397 995	30,0	263	4 227	1507,2	305 915	393 768
Produits chimiques, parfums et cosmétiques	50 095 622	36 188 506	-27,8	7 632	426 860	5493,0	50 087 990	35 761 646
Produits pharmaceutiques	81 236 671	37 890 212	-53,4	0	59		81 236 671	37 890 153
Produits en caoutchouc et en plastique, produits minéraux divers	2 904 619	2 288 298	-21,2	2 367	4 144	75,1	2 902 252	2 284 154
Produits métallurgiques et métalliques	107 120 996	73 050 536	-31,8	7 012	195	-97,2	107 113 984	73 050 341
Produits manufacturés divers	8 028 885	6 618 064	-17,6	39 297	28 024	-28,7	7 989 588	6 590 040
Produits divers	264 380	307 490	16,3	11 090	2 945	-73,4	253 290	304 545
Produits de l'édition et de la communication	257 330	302 791	17,7	11 090	2 945	-73,4	246 240	299 846
Plans et dessins techniques ; plaques et films photographiques exposés	2 351	0	-100,0	0	0		2 351	0
Objets d'art, d'antiquité et de collection	4 699	4 699	0,0	0	0		4 699	4 699
Cheveux bruts	0	0		0	0		0	0

Source : Douanes ; Calcul : DG Trésor.

Figure 2 – Importations irakiennes depuis 2014
(montants en Mds USD)

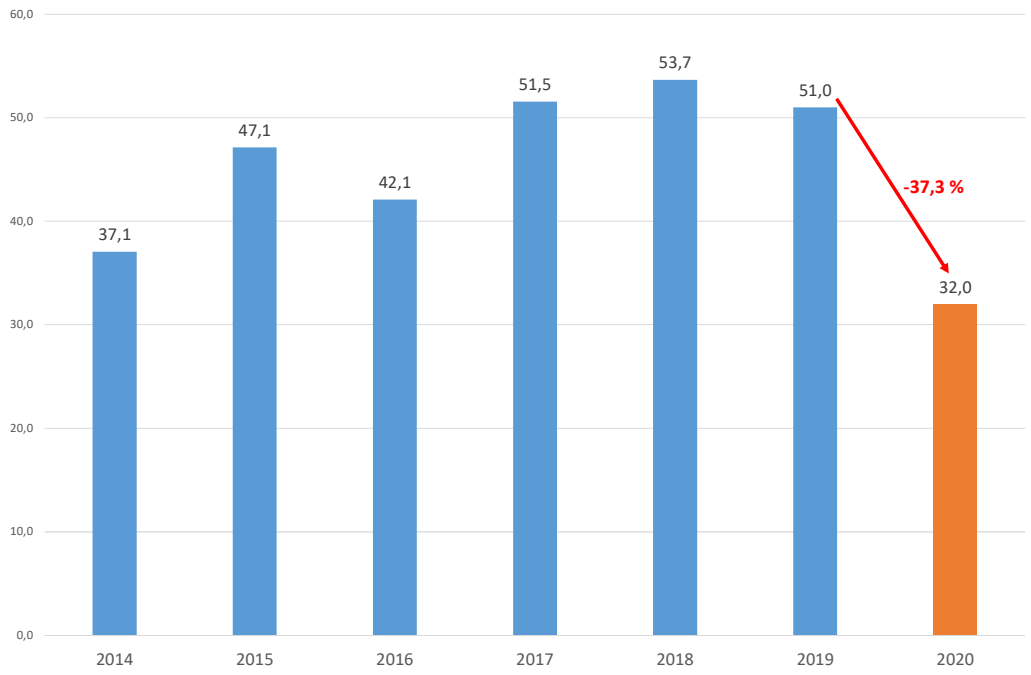

Source : UN Comtrade ; Calcul : DG Trésor.
Avertissement : les données de UN Comtrade ne prennent pas en compte les échanges entre l'Irak et l'Iran.

Figure 3 – Parts de marché des 20 premiers fournisseurs de l'Irak
(en %)

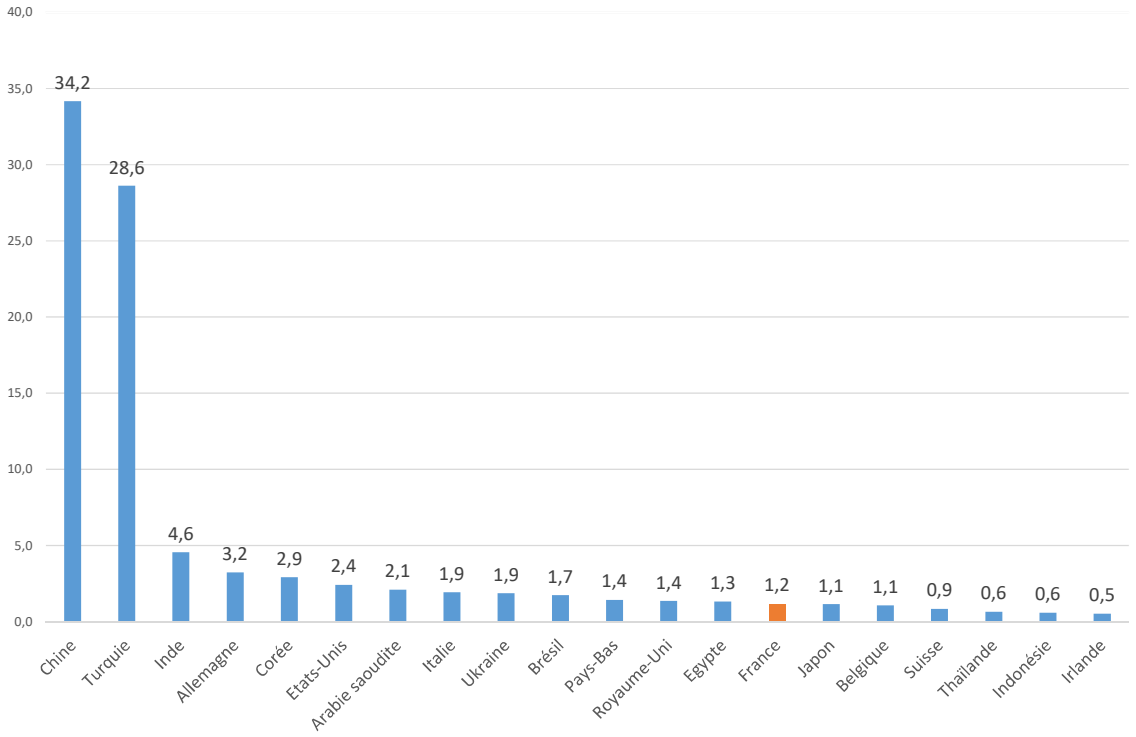

Source : UN Comtrade ; Calcul : DG Trésor.
Avertissement : les données de UN Comtrade ne prennent pas en compte les échanges entre l'Irak et l'Iran.

Figure 4 – Poids des principaux postes d'exportations en 2020
(en %)

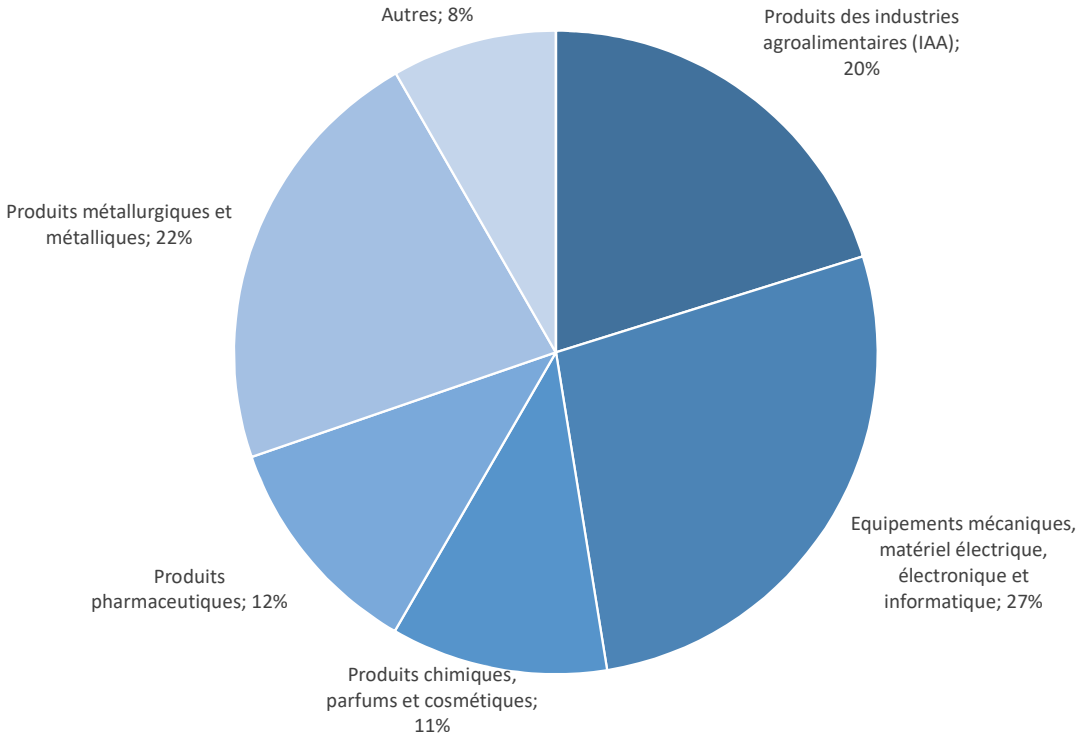

Source : Douanes ; Calcul : DG Trésor.

Figure 5 – Exportations, importations et solde commercial depuis 2009 (en MEUR)

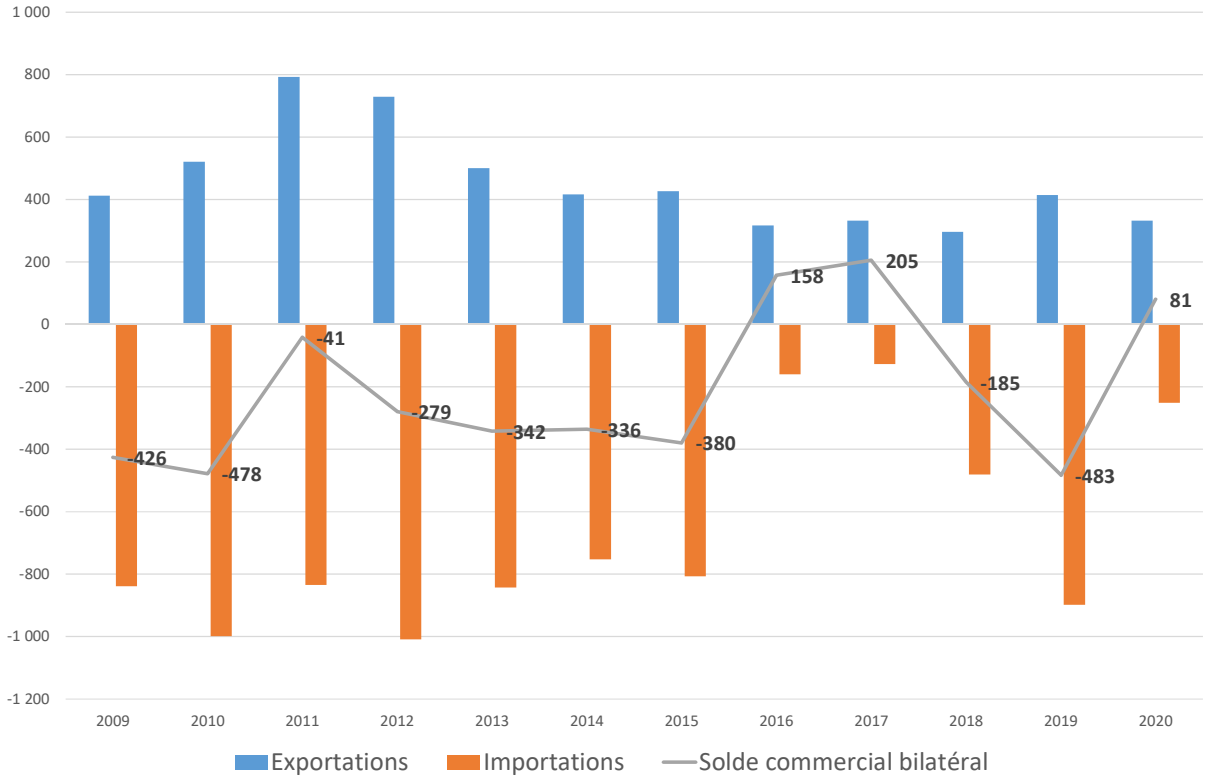

Source : Douanes ; Calcul : DG Trésor.

Figure 6 – Volumes d'échanges depuis 2009 (en MEUR)

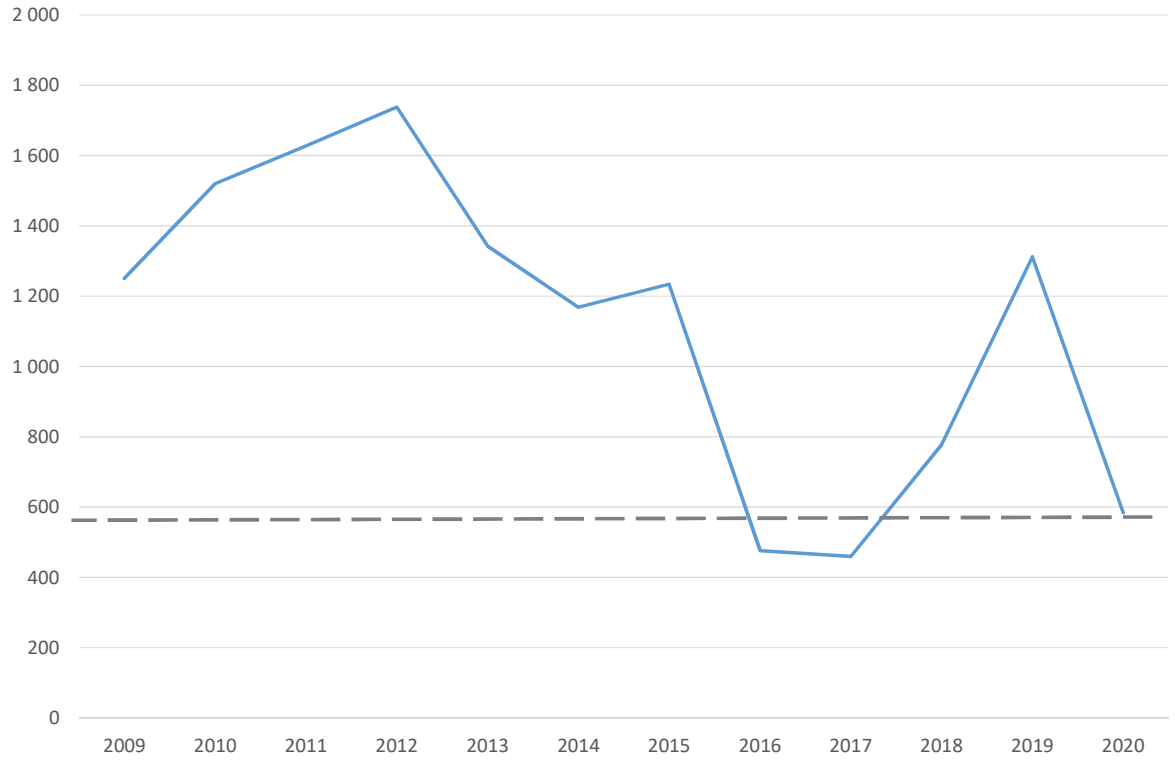

Source : Douanes ; Calcul : DG Trésor.